DÉMARCHES À EFFECTUER

1. Consultation chez le chirurgien
2. Consultations chez l'infirmière coordinatrice (071/ 10 33 81)
   - Explications
   - Vidéos
   - Prise des différents rendez-vous
3. Réalisation des différents examens pour votre bilan
4. Consultation chez le chirurgien après présentation de votre bilan en concertation multidisciplinaire, afin de fixer la date opératoire ainsi que le type d'intervention.

VOUS VOUS POSEZ D'AUTRES QUESTIONS ?

Des réunions d'informations destinées aux patients en cours de bilan ou déjà opérés d'une chirurgie bariatrique sont également organisées.

Ces réunions sont divisées en 2 parties :

1. Une partie théorique consacrée à un thème précis

2. Une séance de questions-réponses auprès des médecins présents mais également auprès des patients déjà opérés, qui peuvent partager leur expérience.

Pour toute information concernant ces réunions, consultez le site internet ou prenez contact avec les différents secrétariats.

COM_222 (30/08/18)

ÉQUIPE CHIRURGICALE

Site Notre Dame

- Dr Benjamin Calicis
- Dr Fabrice Corbisier
- Dr Yves Hoebeke

Site Saint-Joseph

- Dr Dimitri Brandt
- Dr Emmanuel Cambier
- Dr Nicolas Tinton

Secrétariat Notre Dame 071 10 33 80

Secrétariat Saint-Joseph 071 10 75 92

Infirmière coordinatrice

- Catherine Laminne | 071 10 33 81

Chirurgien coordinateur

- Dr Yves Hoebeke

www.centre-obésité.be

Pour une prise en charge médicale, contactez le 071 10 62 29

GHdC asbl

Clinique chirurgicale de l'obésité

Site Notre Dame | Site Saint-Joseph

GRAND HÔPITAL de CHARLEROI

La chirurgie bariatrique représente la dernière étape dans le traitement de l'obésité morbide

L'obésité morbide se définit par une surcharge pondérale de plus de 40 kg par rapport au poids idéal ou par un BMI supérieur à 40 ou situé entre 35 et 40 avec facteurs de morbidité

BMI : Body Mass Index

Calcul :

$$\frac{\text{POIDS (en kg)}}{\text{TAILLE}^2\text{ (en cm)}}$$

CRITÈRES DE SÉLECTION

- Etre âgé d'au moins 18 ans (pas de limite supérieure)
- Echec de traitements antérieurs (minimum un an de régime)
- Avis favorable d'un endocrinologue
- Avis favorable d'un psychologue ou psychiatre
- Avoir un BMI égal ou supérieur à 40
- Avoir un BMI situé entre 35 et 40 si vous présentez :
  - du diabète
  - hypertension artérielle traitée par au moins 3 médicaments
  - un syndrome d'apnées du sommeil

  ou
  - si vous avez déjà été opéré d'une chirurgie bariatrique antérieure

L'OBÉSITÉ ATTEINT TOUS LES SYSTÈMES

COMORBIDITÉS LIÉES À L'OBÉSITÉ

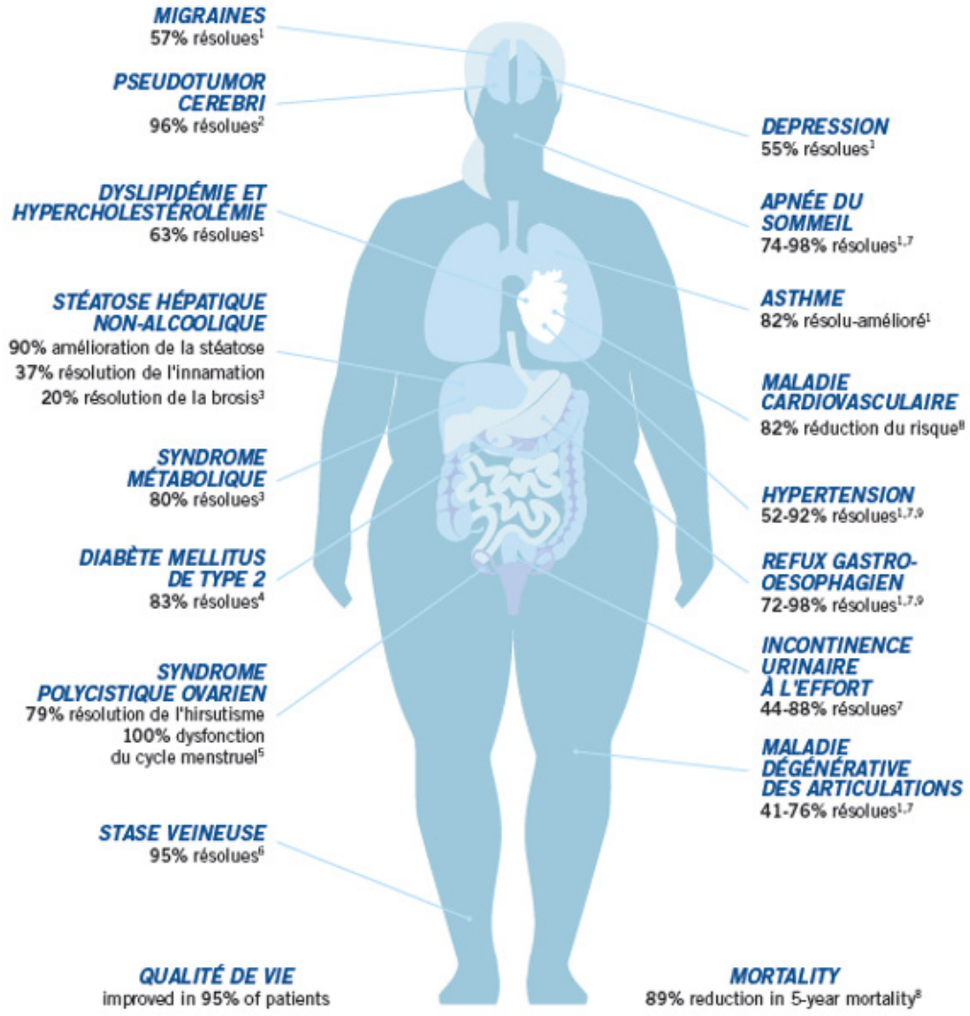

Source of data : Brethauer SA, Chand B., Schauer PR, Risks and benefits of bariatric surgery : Current evidence, Cleveland Journal of Medicine, vol. 73, 2006.