Consultations prénatales auprès d'une sage-femme

Devenir maman n'est pas chose innée. C'est pourquoi le Grand Hôpital de Charleroi a mis en place des consultations prénatales dispensées par une sage-femme. Cette dernière répondra à toutes vos questions sur votre grossesse, l'arrivée de votre bébé, sur les premiers gestes de maman... Elle vous donnera également quelques informations pratiques sur les soins de puériculture (bain, portage du bébé...).

Elle prendra également le temps de vous informer sur le retour précoce à domicile avec votre bébé.

Enfin, elle réalisera avec vous votre dossier d'accouchement.

Ces consultations prénatales ne remplacent pas les consultations auprès de votre gynécologue. Elles viennent en complément pour vous permettre de vous sentir à l'aise durant votre grossesse et dans vos premiers pas de maman.

Bon à savoir : ces consultations sont entièrement remboursées par votre mutuelle.

Besoin d'un rendez-vous ?

Consultation de Gynécologie
071 10 25 10/11

Consultation d'allaitement
071 10 45 91

Consultation chez une sage-femme
071 10 35 59

Consulation ONE
071 10 35 97

Consultation de pédiatrie
071 10 45 41

Une question?
Un avis auprès d'une sage-femme?
071 10 35 66

GHdC asbl

www.ghdc.be

COM_119 (21/10/22)

GHdC asbl

Au fil de ma grossesse

GRAND HÔPITAL de CHARLEROI

Le suivi de votre grossesse au GHdC...

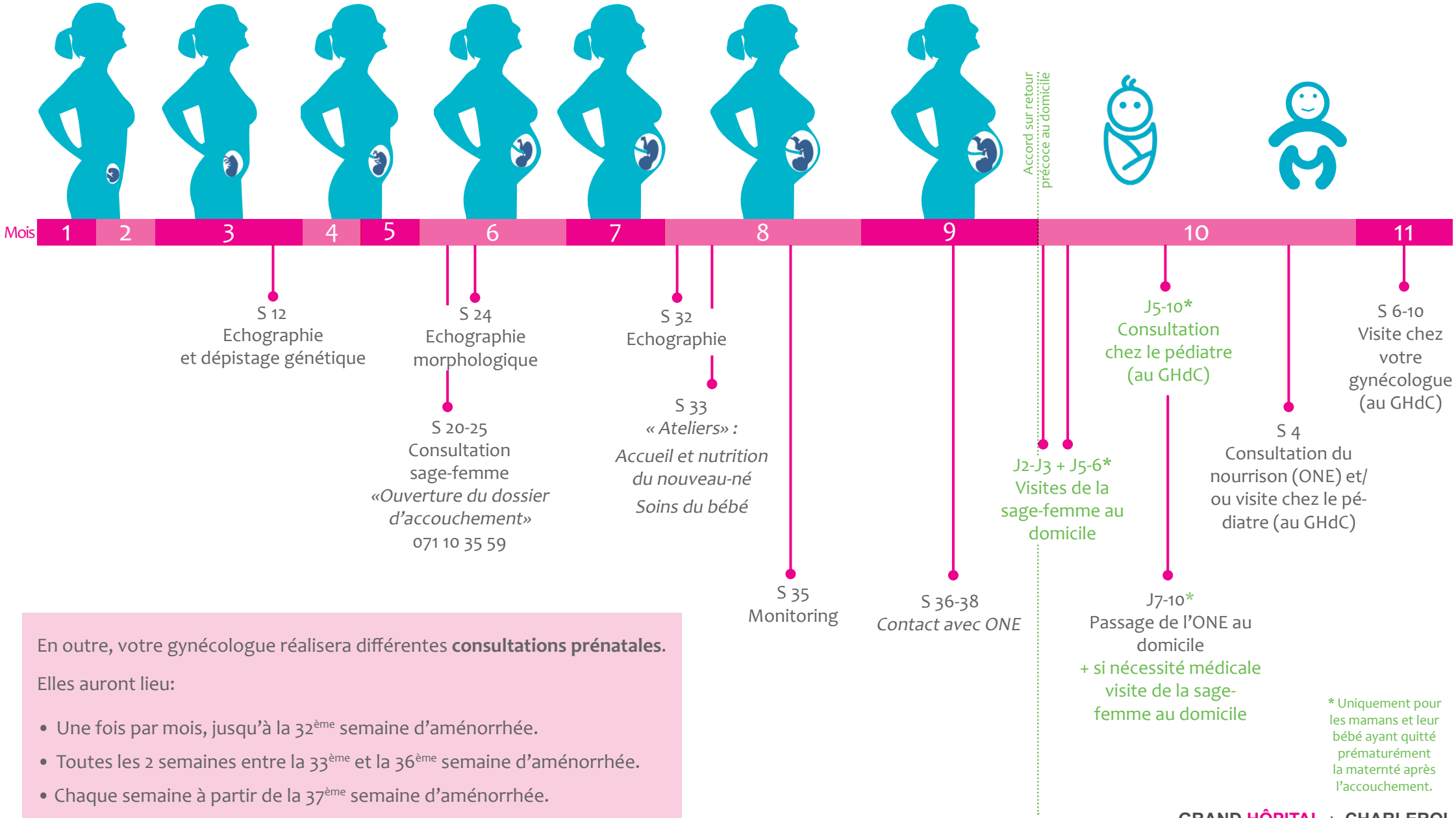

En outre, votre gynécologue réalisera différentes **consultations prénatales**.

Elles auront lieu:

- Une fois par mois, jusqu'à la 32ème semaine d'aménorrhée.
- Toutes les 2 semaines entre la 33ème et la 36ème semaine d'aménorrhée.
- Chaque semaine à partir de la 37ème semaine d'aménorrhée.

* Uniquement pour les mamans et leur bébé ayant quitté prématurément la maternté après l'accouchement.