

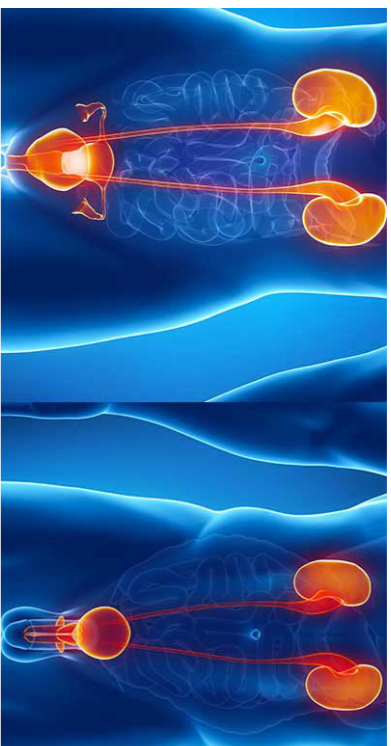

LA CLINIQUE DE L'ONCOLOGIE UROLOGIQUE



Votre médecin vous a annoncé votre diagnostic de cancer et vous confie à l'équipe multidisciplinaire de l'oncologie urologique.

Vous trouverez dans ce document les différents intervenants que vous pourriez rencontrer tout au long de votre parcours de soins.

PRÉSENTATION DE L'ÉQUIPE

Chirurgiens urologues

☎ **071/10.26.56** | **071/10.73.15**

- Dr Antonio RENDA (Chef de service)
- Dr Michel BAILLY
- Dr Philippe DÉOME
- Dr Baptiste MARIEVOET
- Dr Yves PIGNEZ

Onco-psychologue

☎ **071/10.47.85**

- Mme Nastasia SERVAIS

Coordinatrice de soins en oncologie

☎ **071/10.47.92**

- Mme Katleen MAJEWSKI

Oncologues

☎ **071/10.47.16**

- Dr Marco GIZZI
- Dr Dominique KORMAN
- Dr Vincent VERSCHAEVE

Diététiciennes

☎ **071/10.49.01** | **071/10.70.32**

- Mme Elodie DE SCHRUIJVER
- Mme Audrey STORM
- Mme Teresa VERONESE

Radiothérapeute

☎ **071/10.72.80**

- Dr Ann EGELMEER

Stomathérapeutes

- Mme Maria-Pia DEL CONTE - **071/10.39.45**
- Mme Marie-Hélène GOESSENS - **071/10.52.08**

Radiologue

- Dr Alexandre DECEUNINCK
- Dr Marie HENIN

Assistante sociale

☎ **071/10.42.32**

- Mme Caroline DEFORGE

Nucléaristes

☎ **071/10.41.50**

- Dr Mariana ANDRADE
- Dr Maude BERCKMAN
- Dr Catherine CASTAIGNE
- Dr Nicolas GOHIMONT
- Dr Camille SAELENS

Assistante de recherche clinique

(ARC - Data Manager)

- Mme Janique DEWELLE
- Mme Christy VAN DER PERREN

Anatomopathologistes

- Dr G. BENIUGA
- Dr M. MARTIN MARTINEZ

Infirmière de coordination en onco-gériatrie (ICOG)

☎ **071/10.47.18**

- Mme Antonietta BRUNO

Au-delà des traitements,
l'ensemble de l'équipe reste présente,
accessible et à votre écoute.
N'hésitez jamais à prendre contact !

L'urologue

Médecin et chirurgien qui diagnostique et traite les pathologies des voies urinaires chez la femme et des voies génito-urinaires chez l'homme.

L'anatomopathologiste

Médecin spécialiste qui examine les organes, les tissus ou les cellules pour repérer et analyser des anomalies liées à une maladie. Son rôle est capital pour déterminer le diagnostic de cancer et les traitements à envisager.

La coordinatrice de soins en oncologie (CSO)

L'infirmière CSO a pour mission d'assurer la coordination et l'accompagnement des patients atteints de cancer, au sein du groupe multidisciplinaire. Elle représente le contact principal du patient et réalise une évaluation générale de sa situation ainsi qu'un suivi tout au long de la prise en charge. Elle crée un parcours personnalisé pour le patient en faisant intervenir les ressources médicales et paramédicales de l'hôpital.

Le radiothérapeute

Médecin spécialiste des traitements des cancers par des rayons qui détruisent localement les cellules cancéreuses (radiothérapie). En collaboration avec un physicien et un dosimétriste, le radiothérapeute calcule la dose de rayons nécessaire pour le traitement de la tumeur. Il identifie les zones à traiter, celles à protéger, et planifie les séances de radiothérapie.

Le radiologue

Médecin spécialiste des techniques de l'imagerie médicale permettant d'effectuer un diagnostic à l'aide de rayons x.

Le nucléariste

Médecin spécialiste utilisant les méthodes de diagnostic de la médecine nucléaire.

L'oncologue de la clinique urologique

Médecin spécialiste du cancer et de ses traitements médicamenteux, appelé aussi cancérologue. Il a une connaissance approfondie des mécanismes du cancer, du mode d'action des médicaments utilisés pour les traiter, ainsi que les effets secondaires liés à la médication. Il dispose de compétences pointues et spécifiques dans les pathologies urologiques.

L'onco-psychologue

L'annonce de la maladie cancéreuse peut faire apparaître des questionnements, des émotions, des craintes... L'onco-psychologue propose un soutien dans un cadre d'écoute, en toute confidentialité. La rencontre peut se présenter à différents moments du parcours de soins et s'adresse au patient, ainsi qu'à sa famille et à son entourage.

L'assistante sociale en oncologie

Dans une relation de confiance, fondée sur l'accueil et l'écoute, l'assistante sociale met en œuvre diverses actions visant à améliorer les conditions de vie du patient et de ses proches pendant et après la maladie. Les démarches peuvent concerner les sphères sociale, sanitaire, familiale, économique et professionnelle.

L'infirmière de coordination en onco-gériatrie (ICOG)

L'infirmière de coordination en onco-gériatrie a pour mission d'organiser le bilan onco-gériatrique. Ce bilan a pour but de détecter des difficultés qui ne sont pas secondaires à la maladie mais éventuellement liées à l'âge.

La diététicienne

La maladie cancéreuse et/ou ses traitements peuvent entraîner des effets secondaires ne permettant plus de s'alimenter correctement. La diététicienne accompagne le patient dans sa gestion nutritionnelle tout au long de son parcours de soins.



La stomathérapeute

L'infirmière stomathérapeute est spécialisée dans la prise en charge des personnes dotées d'une stomie (poche). Elle guide le patient dans la gestion quotidienne de sa stomie et l'accompagne dans la reprise progressive de ses activités quotidiennes.

L'assistante de recherche clinique (ARC - Data Manager)

L'ARC assure la cohérence des traitements en lien avec une étude clinique. Elle est le relai entre le patient et les différents intervenants hospitaliers.