

POUR TOUT RENSEIGNEMENT

GRAND HÔPITAL DE CHARLEROI

Service de gériatrie
Site Sainte-Thérèse
Rue Trieu Kaisin 134
6061 Montignies-sur-Sambre

Tél : 071 10 90 55

Secretariat.geriatrie@ghdc.be



Ensemble
face à la maladie
D'ALZHEIMER

Que faire face à l'APATHIE ?

ÉQUIPE PLURIDISCIPLINAIRE

Neurologue

Dr Manfredi VENTURA : 071/10.52.40

Médecin gériatre

Dr Christophe DUMONT : 071/10.98.02

Psychogériatre

Dr Ingrid DROPSY : 071/10.99.44

Assistante sociale

Françoise JAUMIN : 071/10.90.42

Neuropsychologue

Gregory LEBOUT : 071/10.90.55

Ergothérapeute

Vanessa ROBERT : 071/10.92.67

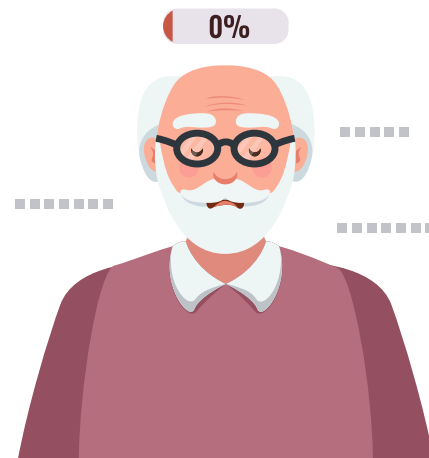
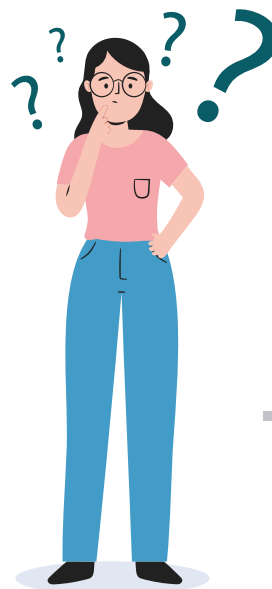

L'apathie est...

- l'absence de motivation et de prise d'initiative.

**La personne malade
n'en souffre pas.**

Nos conseils

Inviter la personne à réaliser une tâche.

Formuler la requête sous forme d'une demande d'aide.
Ex. : « Pourrais-tu m'aider à faire la vaisselle ? »

En cas de refus, éviter de s'obstiner pour ne pas générer de l'agressivité.

Une autre difficulté ?

Retrouvez tous nos conseils et fiches pratiques sur notre site internet, onglet : Clinique de la Mémoire.

www.ghdc.be

